

Neubaubereich  
Bestandsplan Kanal

 <b>Dr. Ing. Volker Schwarze</b> Öffentlich bestellter Vermessungsingenieur Beratender Ingenieur	Leonhard-Schmidt-Weg 28 D-71522 Backnang Tel.+ 49 7191 342 326 - 0 Fax: -50 E-Mail: info@vermessung-schwarze.de
Neubaubereich	
2. Bauabschnitt: Bestand Kanal	
Plan Nr.	Maßstab 1:500
Gefertigt: Backnang den, 20.02.2018	
Unterschrift <i>Volker Schwarze</i>	Geprüft und genehmigt, Unterschrift
Hinweis(e):	
Ausdruck erstellt am: 20.02.2018	



# Dr. Ing. Volker Schwarze

Öffentlich bestellter Vermessungsingenieur  
Beratender Ingenieur

Leonhard – Schmidt – Weg 28 D-71522 Backnang  
Tel.: + 49 7191 342 326 - 0 Fax: + 49 7191 342 326 - 50  
E-Mail: info@vermessung-schwarze.de

Neubaugebiet

Bestandsplan Kanal

Plan Nr.		Maßstab	1:500
----------	--	---------	-------

Aufgestellt Backnang den, 23.09.2016

*Volker Schwarze*  
Unterschrift

Geändert	Beschreibung

Hinweis(e):

Ausdruck erstellt am: 23.09.2016

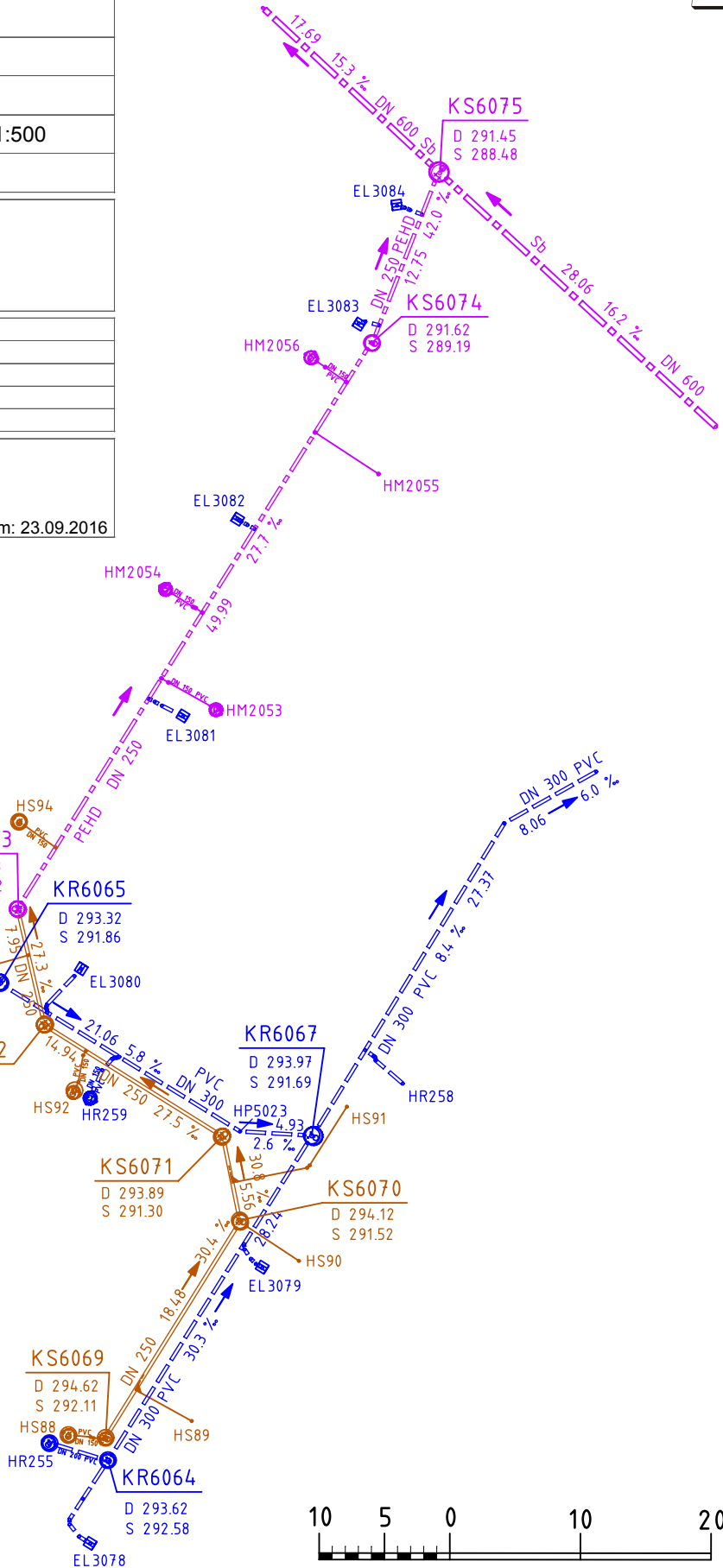
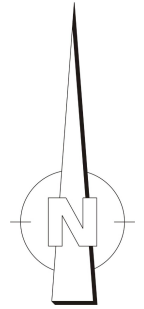

Neubaugebiet  
Bestandsplan Kanal

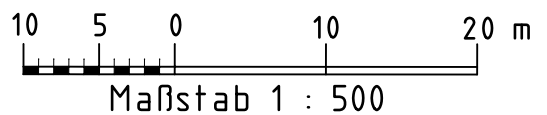



**Neubaugelbiet  
Bestandsplan Gas - Wasser**

 <b>Dr. Ing. Volker Schwarze</b> Öffentlich bestellter Vermessungsingenieur Beratender Ingenieur	Leonhard-Schmidt-Weg 28 D-71522 Backnang Tel. + 49 7191 342 326 - 0 Fax: -50 E-Mail: info@vermessung-schwarze.de	
	<b>Neubaugelbiet</b> 2. Bauabschnitt: Bestand Gas-Wasser	
Gefertigt: Backnang den, 20.02.2018	Geprüft und genehmigt,	Plan Nr. <span style="border: 1px solid black; padding: 2px;"> </span>
Unterschrift <i>Volker Schwarze</i>	Unterschrift <span style="border: 1px solid black; padding: 2px;"> </span>	Maßstab 1:500
Hinweis(e):	Ausdruck erstellt am: 23.02.2018	